

PHARMACIE

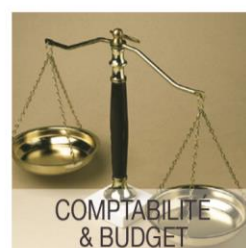
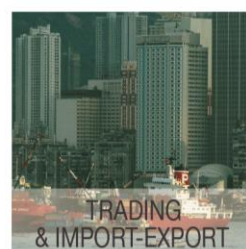
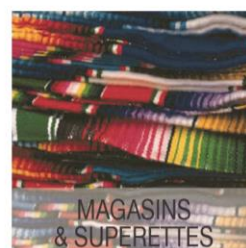

THALIA
INFORMATIQUE

Tél +33 (0)1 47 10 91 00
Fax +33 (0)1 47 41 99 37
Mail : infos@thalia-france.com

Des solutions de gestion adaptées à votre entreprise...

Créée en 1994, la société **Thalia Informatique** édite des logiciels de gestion complets et paramétrables. Aujourd'hui cautionnés par des grands groupes, nos logiciels se fondent dans votre organisation et s'intègrent en souplesse dans votre système d'information. Totalement développée sur bases de données, la gamme devient chaque jour plus performante.

Coordonnées France

79, bd de la République
92430 Marnes la Coquette
France

✉ infos@thalia-france.com

🌐 www.thalia-france.com

☎ 33 1 47 10 91 00

📠 Fax 33 1 47 41 99 37

Centre format° 11921755992

Filiales Thalia

Thalia Caraïbes - Guadeloupe

Thalia Afrique - Sénégal

Partenaires France

Hpcc - Mayotte

Partenaires Afrique

Aforis - Gabon

Briya Technologies - Burkina

Casc - Tchad

Gabontech - Gabon

It - Guinée Conakry

Its - Congo

Nsi - Cameroun

Tici/Iss - Côte d'Ivoire

Liptinfor - Niger

Orioncom - Rép. du Congo

Pil - Togo

Satlx - Mali

Soyere Consulting - Sénégal

Offre évolutive

En progression constante pour répondre aux besoins des utilisateurs (nouveaux modules, fonctions plus modernes, plus conviviales...), notre gamme colle chaque jour davantage au marché.

Gamme homogène

La gamme Thalia comprend :

- **Thalia Gescom & Thalia TPV**
- **Thalia Compta & Thalia Xcoa**
- **Thalia Immos**
- **Thalia Paye & Thalia Temps**
- **Thalia Caisse**

Technologie fiable

Notre gamme est développée sur bases de données SQL. Une technologie qui apporte plus de puissance à votre gestion, plus de fiabilité aux données et une meilleure communication entre applications.

Réseau de partenaires

Notre gamme est distribuée en France et à l'Export via des partenaires formés.

Ils possèdent également les compétences en gestion pour assurer toutes les installations.

Formation experte

Le personnel de votre entreprise sera formé dans vos locaux par nos partenaires ou notre équipe de formation.

Assistance directe

Accessible par ligne directe, par télécopie, par mail et par télémaintenance, notre hot-line, avec un interlocuteur dédié, est toujours à votre écoute.

Nous mettons aussi à disposition notre site ftp pour téléchargement de nos outils techniques.

Garantie de résultats

Ensemble nous analysons vos besoins puis nous rédigeons un cahier des charges qui servira de référence à la validation de la solution mise en place.

Outil internet

Vous trouverez sur nos sites Internet www.satti-france.com et www.thalia-france.com, nos documents commerciaux et nos versions d'évaluation.

...des applications réelles

Objectifs de la solution "Pharmacie"

L'informatisation d'une pharmacie en zone Syscoa ou Ohada est assez différente de celle d'une pharmacie en Europe. Elle doit prendre en compte quelques spécificités locales :

- Facturation périodique à terme soit sur le compte société du client, soit pour le compte de son IPM,
- Suivi très important des règlements des sociétés et suivi des IPM à terme,
- Absence de gestion automatique de feuille de sécurité sociale et de carte Vitale

Points "clé" de votre informatique

Dans une pharmacie, comme dans un magasin, la solution informatique doit impérativement répondre à quelques clés fondamentales :

- Gestion précise des stocks,
- Saisie rapide de toutes les informations avec le maximum d'automatisme en caisse,
- Consultation des informations et suivi des lots pharmaceutiques,
- Possibilités de liaisons avec des applications extérieures comme les achats ou les comptabilités

Sommaire

Page 4	Gescom en pharmacie
Page 5	Stock, clients & ventes
Pages 6 & 7	Fonctions détaillées
Page 8	Achats fournisseurs
Page 9	Accessoires de saisie
Pages 10 et 11	Exemples d'éditions
Page 12 & 13	Outils techniques Thalia

THALIA GESCOM EN PHARMACIE

Thalia Gescom est destiné à automatiser l'ensemble des fonctions nécessaires à la gestion d'une pharmacie. Il fonctionne sur des ordinateurs standards (PC Windows) et sur des systèmes plus spécialisés "caisse".

Ventes en pharmacie

Thalia-Gescom gère les ventes avec factures ou tickets de caisse. Selon les besoins, il intègre des fonctions complémentaires comme les commandes clients et les achats. Il est particulièrement adapté aux solutions **terminaux points de vente** ou TPV.

Thalia-Gescom peut intégrer des accessoires tels que tiroir caisse, afficheur, imprimante ticket ou/et chèque et tous modèles de douchettes mobiles ou scanners optiques.

Facturation simple et rapide

Logiciel de **facturation simple**, il permet une personnalisation de la composition des écrans de saisie article, client et facture pharmacie.

- Compte: VENTE AU COMPTANT 6
- FICHE: 0 du 12/03/2004
- Nom du client: Mme DUPONT
- Adresse 1: Boulevard de la République
- Adresse 2:
- CP: 92430 Ville: MARNES LA COQUETTE
- Mode de vente: VENTE AU COMPTANT
- Tableau de saisie des articles:

Code	Désignation	Quantité	Taille	Couleur	PU	%	Montant
GDPCOU343041	PTCOURT COTON 343 T 41	100			115,00	0,0	115,00
		0,00			0,00	0,0	0,00

La saisie quotidienne est particulièrement conviviale, ce qui permet une formation utilisateur très rapide.

Achats interfacés avec grossistes

Le module de gestion **inter-sites** gère tous les magasins reliés à un site central avec mise à jour automatique des références et des prix.

Le fichier article est généralement géré sur le site central et les mouvements de chaque magasin sont "remontés" vers le site central.

Statistiques à la vente et à l'achat

Le module **statistiques** permet de connaître en temps réel toutes les données mensuelles de ventes (et d'achats) référence par référence, client par client, fournisseur par fournisseur.

Statistique Tier	CA	Marge	Taux Marge	Evol Mrg/1
2004	13 977,14	2 799,61	25,05	401,08
Stats mensuelles				
janvier 2004	6892,70	558,72	8,11	-71,36
décembre 2003	16542,12	1951,11	11,79	-50,64
novembre 2003	11589,40	3953,06	34,11	83,42
octobre 2003	30682,60	2155,14	7,02	631,67
septembre 2003	3285,50	294,55	8,97	223,93
août 2003	734,40	90,93	12,38	-99,48
juillet 2003	37980,30	17386,17	45,78	3973,23
juin 2003	3383,10	426,84	12,62	-86,14
mai 2003	7214,60	3080,50	42,70	569,98
avril 2003	2632,24	459,79	17,47	-62,05
mars 2003	5073,27	1211,55	23,88	50,90
février 2003	3871,97	802,89	20,74	80,47
Stats annuelles				
Cumul année	6892,70	558,72	8,11	-98,27
Année A-1	124024,10	32257,43	26,01	181,48
Année A-2	57789,89	11459,78	19,83	171,82
Année A-3	32232,18	4215,97	13,08	-74,39

Suivi des lots

Les lots de médicaments sont numérotés et doivent pouvoir être suivis rapidement.

Grâce au système d'identification des produits à leur entrée dans le stock, ainsi qu'à leur sortie, le système édite pour un lot choisi ou une série de lots définis, l'historique complet.

- Tab: Général
- Section: Traçage des lots
- N° d'affaire: []
- N° de série: [X]
- N° de sommier: []
- De: [] à: []
- De: [] à: []
- De: [] à: []
- Section: Sélection articles
- Activer la sélection: []
- De: [] à: []

STOCK, CLIENTS & VENTES

Thalia-Gescom comprend 3 principaux axes de données : les articles, les clients/fournisseurs et les ventes/achats.

Articles ou références

Une fiche Article comprend :

- Code interne, code CIP, code mémo...
- Désignation article et unité de vente
- Code de remplacement ou équivalent
- Prix de vente (5 prix possibles) avec mises à jour automatiques possibles
- Critères de tris, tableau A/B/C, stock d'alerte, stock maximum, délai de disponibilité, conditionnement...
- Fiche fournisseur associé et les prix
- ... et beaucoup d'autres variables (ou zones) paramétrables par l'utilisateur.

Il est possible d'avoir des articles non-gérés pour les échantillons.

Clients, fournisseurs et comptes d'inventaire

Mise à jour du fichier de manière individuelle ou d'ensemble avec :

- Numéro, nom, code postal et coordonnées du compte,
- 10 critères simples et 5 critères multiples libres,
- Statistiques, fiche de règlement et données par défaut,
- ... et beaucoup d'autres variables (ou zones) paramétrables par l'utilisateur

Factures et Ticket de caisse

Le fichier factures est lui aussi paramétrable, selon les besoins de chaque magasin :

- N° de ticket et n° de lot
- Code interne, code fournisseur...
- Séparation par départements (pour les produits de parapharmacie par exemple)
- ... et beaucoup d'autres variables (ou zones) paramétrables par l'utilisateur

La composition du fichier peut reprendre automatiquement les données des fiches client.

FONCTIONS DETAILLEES

Le paramétrage de **Thalia-Gescom** autorise une personnalisation très poussée de la composition des fichiers et de tous les écrans de saisie. Un seul programme installé, mais des environnements propres à chaque pharmacie.

Ventes au comptoir

La plus grande partie des ventes s'effectue au comptoir à partir d'un bon de commande s'il s'agit d'une société ou d'une IPM. Les tickets directs sont possibles. Les proformas sont possibles.

Référence	Désignation	Q	Quantité	P.U. Vente	Rem	Fix	CP	Total	[Type]	[Item]
AGN0003	Couverture écru rayures beige	0	1,00	65,00	0,00	0	0	65,00	0	1
AGN0039	Débardeur blanc T42 cashmere	0	1,00	35,00	10,00	0	0	31,50	0	3

Il est bien sûr possible de récupérer tout ou partie des variables clients ou articles en cours de saisie. La saisie est simple et conviviale. L'édition de la facture ou du ticket de caisse est totalement paramétrable selon chaque magasin.

Gestion des remises

C	Crit. tiers	C	Crit. article	P	Prix unit	Taux	C	Début	Fin	Seul Q	R	Sur
	C				0,00	0,00		31/12/2078		0,00		

Partie Client

Partie Article

Conditions croisées Client/Article sur prix, taux, date de validité et seuil quantitatif

CodPr	CodPr	CodPr	CodPr	CodPr	CodPr	CodPr	CodPr	CodPr	CodPr	CodPr	CodPr	CodPr	Non
0,0	0,0	0,0	0,0	0,0	0,0	0,0	0,0	0,0	0,0	0,0	0,0	0,0	Non
0,0	0,0	0,0	0,0	0,0	0,0	0,0	0,0	0,0	0,0	0,0	0,0	0,0	Non
0,0	0,0	0,0	0,0	0,0	0,0	0,0	0,0	0,0	0,0	0,0	0,0	0,0	Non
0,0	0,0	0,0	0,0	0,0	0,0	0,0	0,0	0,0	0,0	0,0	0,0	0,0	Non

Remises croisées par grille

La remise se fait en fonction du type de vente, du type de client, du type de l'article, en croisé Client/Article, en tarifs personnalisés...

Thalia-Gescom s'adapte aux tarifs promotionnels.

Gestion de stock

Chaque facture émise tient le stock à jour sur la quantité et la valeur. Les fiches articles affichent les statistiques de ventes en temps réel, accessibles par simple consultation. Il en est bien sûr de même avec les clients.

Les approvisionnements peuvent être gérés par simple saisie des quantités entrantes. La fonction inventaire est intégrée.

Référence	Désignation	Quantité	Taille	Couleur	P.U. Achat	Rem	Tx	CP	Total
GDTSHI085201	TSHIRT UNI 085	1,00	--	--	30,00	0,0	0	0	30,00
BF PT DROIT	BF PANT	1,00	--	--	50,00	0,0	0	0	50,00
		0,00	--	--	0,00	0,0	0	0	0,00

Saisie des appros avec historiques en direct et stats en temps réel

Saisie des règlements

En fin de saisie d'un ticket ou d'une facture, le logiciel permet de saisir les règlements (mono ou multi) et afficher le rendu monnaie (multi-monnaie). La remise en banque est simple, la mise à jour des comptes auxiliaires est rapide...

Mode de règlement	Montant règlement	Devises	Imp. chq	Libellé auxiliaire
Espèces	0	CFA		
Chèques Sur Place	0	CFA		
Carte Bleue	0	CFA		
Sur Compte	0	CFA		
Autres	0	CFA		

FONCTIONS DETAILLEES

Liste des éditions standards

De nombreuses éditions sont fournies :

- Edition de **liste d'articles** avec tarifs, quantités et autres variables disponibles
- Edition de **liste clients**, d'adresses pour mailing, d'étiquettes pour enveloppes

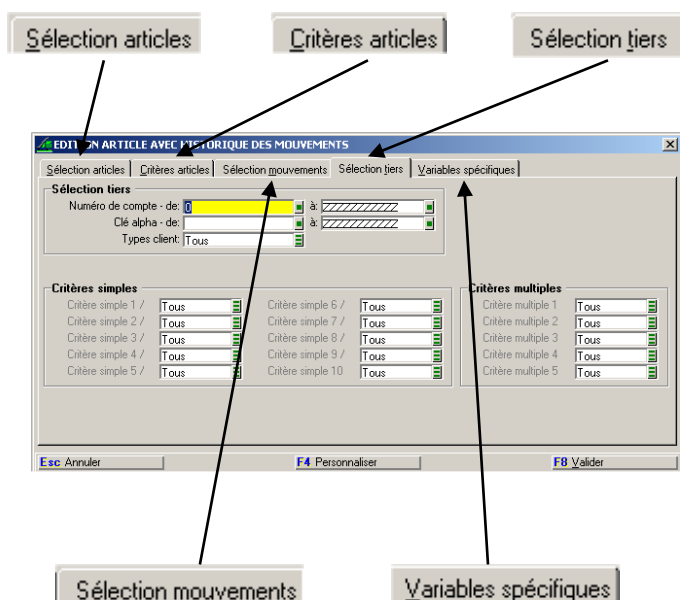

- Edition de fichiers ASCII pour exportation vers d'autres logiciels ou interface directe avec Excel
- **Journaux de vente** personnalisés. Calcul du panier moyen, CA, marge...
- X de caisse, avec jour, heure, vendeur et autres données importantes.
- Ticket Z avec vente par créneau horaire, par nature de produit.
- **Historique** par client et chiffres d'affaires sur trois ans en fonction de la période de vente.
- **Suivi des n° de lot** ou de boîtes.

Compléments dans les éditions

Pour les besoins des états de gestion propres à chacun, le traitement en base de données permet :

- La ventilation possible par modes de règlement ou autres critères.
- Les statistiques entièrement paramétrables par le générateur d'états. Les journaux de ventes sont illimités et peuvent contenir toutes les répartitions possibles pour les analyses mensuelles.

Proformas et commandes

Thalia Gescom 7 intègre des modules complémentaires comme les devis/proformas et la gestion des commandes clients.

La proforma se chaîne avec la commande qui se chaîne avec la facture/ticket de caisse. Il n'y a pas ressaisie et le stock se gère automatiquement à chaque sortie.

Suivi des clients

Le module de suivi des clients permet

- Visualiser les données signalétiques
- Visualiser les données commerciales
- Visualiser les encours clients
- Recherche de clients, d'historiques clients...
- Etiquettes, opérations commerciales

Comptabilité auxiliaire

Un module de comptabilité auxiliaire "allégée", en option, permet de récupérer les tickets à terme/factures et les encaissements/règlements.

Ce module permet aussi :

- d'éditer Grand Livre et Balances,
- d'éditer la remise en banque
- d'éditer l'échéancier
- de s'interfacer avec les compta existantes
- de saisir des ODs de correction
- retrouver des n° de pièces et letterer les comptes

ACHATS FOURNISSEURS

Les Précommandes

Le module "Précommande" assiste la gestion des ruptures de stocks en fonction des rotations. Il a un caractère d'aide à la décision et peut compléter la chaîne "Achats". Il permet :

- La proposition automatique (ou la création manuelle) de précommande pour une liste d'articles tous fournisseurs confondus ou pour un fournisseur,
- L'optimisation automatique des fournisseurs à retenir en fonction de critères variés (prix, délais, ...),
- La modification d'une précommande (quantité, ajout ou suppression de références, choix ou ajout d'un fournisseur, modification de conditions d'achat...),
- L'édition de précommandes ou de demande de prix,
- La validation en autant de commandes fournisseurs qu'il y a de fournisseurs retenus.

Les propositions de commandes fournisseurs sont générées automatiquement soit à partir d'un stock mini (ou stock d'alerte) avec ou sans coefficient multiplicateur, en tenant compte des encours, soit à partir des statistiques de consommations mensuelles sur un maximum de 12 mois, du délai d'approvisionnement, du seuil de sécurité en jours et de la fréquence de commande.

Les Achats

Un achat fournisseur est :

- soit saisi par un opérateur avec possibilité de récupérer des éléments depuis les commandes client
- soit généré automatiquement à partir d'une précommande.

L'entête peut contenir :

- le numéro de commande, le numéro d'affaire
- le fournisseur
- l'état de la commande (pour suivi global)
- le chargé d'achat, le mode d'expédition
- la date de commande, de départ, de livraison, d'avis de réception, de facture...
- le taux de change et la devise éventuelle

Référence	Désignation	Unité	Dp	Quantité	P.U. Achat	PA	Prem	R.Ad	Tx	EP	Total	Typ	Item	QtéStk
D02222	Cable de liaison	U		2,00	8,99		0,0	0,0	0		17,98	0	4	3,00
C	3 mètres pour videoprojecteur Male /Male Ref 128710										0,00	0		0,00

Les lignes de corps peuvent contenir :

- le code article, désignation
- les commentaires complémentaires libres
- les commentaires internes non édités
- la quantité commandée, livrée y compris le conditionnement)
- le prix unitaire, la remise fournisseur et taxes
- la date de livraison demandée ligne à ligne
- etc, etc

Les Appros et le Stock

A l'arrivée physique d'une marchandise, on pourra :

- Entrer la marchandise en stock pour être livrée ultérieurement au client
- Livrer la marchandise directement sur une affaire précise (commande entreprise...).

Le système permet de générer sans ressaisie les appros depuis les commandes fournisseurs et gère les reliquats. Il intègre en parallèle le calcul du coefficient d'approche soit en pourcentage, soit en détail des frais.

Le stock se met à jour **automatiquement** et est valorisé. Les bordereaux d'approvisionnement ou de livraison s'éditent avec possibilité d'éditer en même temps les **étiquettes code-barres**.

Un module de **Gestion de Transit** peut être ajouté entre la commande fournisseur et l'approvisionnement pour les sociétés qui ont à gérer des dossiers d'importation.

ACCESSOIRES DE SAISIE EN CAISSE

Au comptoir, un poste de saisie doit être convivial, fonctionnel et discret. Techniquement, 2 solutions vous sont possibles. Soit des compléments pour votre PC actuel, soit un poste "spécial caisse" intégré. Aujourd'hui bon marché, les postes de caisse apportent un vrai complément à la qualité de la vente.

Poste TPV intégré

Les postes TPV sont des PCs totalement intégrés et comprenant tous les accessoires nécessaires dans un magasin. L'écran 12 pouces permet une mise en place réduite sur un comptoir.

Certains modèles sont équipés d'écran tactile.

Tiroir caisse automatique

De fonctionnement très simple, le **tiroir caisse** est branché sur l'ordinateur et à chaque validation de facture (création ou modification), selon les paramètres, il s'ouvre.

Une sécurité donne accès à l'ouverture manuelle, il est protégé par une clé.

Lecteur Code à barres

Le plus classique des lecteurs de codes à barres est la **douchette** directement interfacée sur le clavier du PC qui assure une lecture directe du code et fait ressortir le code du client (s'il possède une carte de fidélité), le code article, le prix...

Il est aussi possible d'utiliser un **crayon optique**, plus ergonomique.

Pour des caisses plus "sédentaires", on préférera un **scanner fixe à rayon orientable**, particulièrement adapté aux solutions Grandes et Moyennes Surfaces.

Pour des gestions à volumes importants, on utilisera, notamment pour les inventaires, un **pistolet** qui enregistre les données grâce à sa mémoire interne et de les déverser dans un logiciel par passerelle ASCII.

Terminal de paiement

Autonome ou connecté au PC, il permet d'enregistrer les paiements par carte.

Afficheur

Il est également possible de connecter un **afficheur** qui présente sur son petit écran, en temps réel, quantité et prix (ligne par ligne) à chaque lecture d'un article par la douchette.

A la validation finale de la facture, le montant total apparaît sur l'écran de l'afficheur.

Ecran

Un poste Point de Vente, installé sur un comptoir dont la place est limitée, nécessite convivialité et discrétion. Des petits écrans 9 pouces ou 12 pouces existent pour cela.

Imprimantes

Le système intègre une **imprimante ticket** de 40 colonnes, qui permet aussi d'éditer des journaux de vente. L'**imprimante chèque** remplira automatiquement le chèque du client à la validation de la facture.

PARAMETRES & PROTECTIONS

Les paramétrages complémentaires disponibles permettent de personnaliser le logiciel selon les besoins en magasin et les caractéristiques de la gestion au quotidien. Par des options, des tables de paramètres et des fonctions complémentaires, on pourra modéliser l'environnement de travail.

Paramètres et gestion des fonctions

- Gestion de 32 **taux de TVA** y compris les taxes en cascade et la gestion automatique d'arrondi en pied de facture. Facturation possible "HT+TVA" ou en "TTC dont TVA".

- Gestion des **devises** avec taux de change et devise de référence.

- Définition de familles produits pouvant regrouper plusieurs articles de même nature et servant à générer les écritures comptables ou des **statistiques** résumées.

- Paramétrage des **modes de règlement** utilisé aussi pour l'édition du journal des ventes, y compris en devises étrangères.

- Gestion des **emplacements** et des **casiers** grâce aux critères définis dans les fiches articles.

- Définition de nombreux **critères de répartition** dans les fiches articles, les fiches clients/fournisseurs et même dans les factures, permettant de faire tous les tris possibles dans la gestion.

- Possibilité de gérer des **tarifs personnalisés**, des de promos, des quotas "valeur" ou "quantité", des remises arrières...

- Gestion de **dépôts** et **groupes de dépôts** avec régime de taxes selon le dépôts.

- Gestion des **régimes de taxes** sur les clients, sur les articles, gestion des taxes en cascades, des taxes au volume, au poids...

- Gestion possible de **plusieurs activités** dans la même gestion grâce aux "départements".

- Gestion possible des **numérotation** de documents par département.

- Utilisation possible de **désignation multilingues** pour répondre aux demandes des clients étrangers.

- Gestion des règles de saisie de bordereaux et de **contrôles** des retours.

Protections et accès

- Traitement multi-utilisateurs avec gestion des **accès** par mot de passe.

- Gestion des **profils par groupe** et des règles de saisies dans les écrans, dans les menus et dans les fonctions.

- Possibilité de modifier le contenu des **écrans de saisie** (accès aux champs, champs différents, textes différents, touches de fonctions personnalisées...) selon les utilisateurs ou selon le groupe d'utilisateurs.

OUTILS TECHNIQUES THALIA

Thalia Gescom est fourni avec des outils de personnalisation des écrans de saisie et des états. Notre prestation "clé en mains" comprend la préparation selon vos besoins pour un démarrage réel et immédiat.

Générateur d'états

Toutes les données utilisées dans le logiciel sont récupérables sous forme d'éditions entièrement paramétrables.

L'utilisateur souhaite en général disposer rapidement des informations de synthèse (ventes, achats ou stock). La forme des documents dépend des besoins et des pré-imprimés existants. Les informations peuvent être échangées au format Acrobat ou Texte, avec d'autres interlocuteurs, par mail, par fax ou encore avec d'autres logiciels (comptabilité par exemple).

Thalia Gescom possède en standard un générateur d'états dont les fonctions sont complètes et couvrent tant le fond que la forme. Grâce à la puissance des requêtes SQL, le champ d'actions est quasiment illimité.

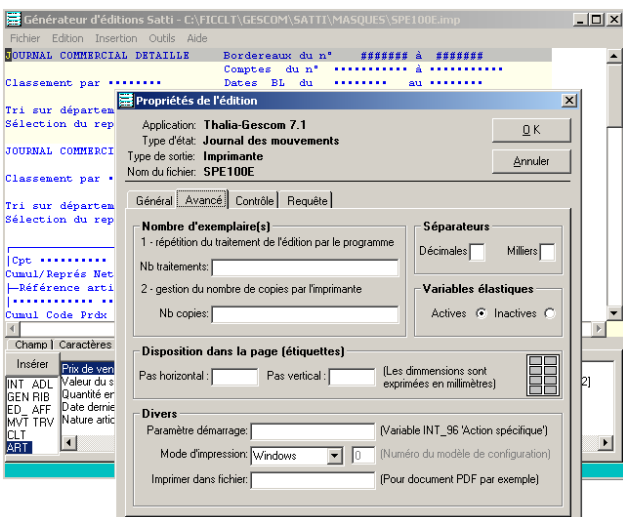

On pourra dès lors envisager tous types de tableaux synthétiques, états de contrôle et reporting pour tous les domaines d'activités.

Générateur d'écrans

Tous les écrans de saisie et de sélection sont paramétrables et peuvent être modifiés sans programmation. Vous pourrez par exemple :

- Modifier l'écran de saisie de la fiche tiers et de la fiche article en supprimant les données inutiles et en ajoutant vos propres champs.
- Dans les traitements liés aux éditions vous pourrez limiter le nombre de critères à compléter et enregistrer votre masque de sélection.

Les écrans pourront aussi contenir des conditions d'affichage, des interdictions de saisie, des formules de calcul, des champs libres (texte, nombre, mémos, date...). Ils pourront aussi s'afficher différemment selon les utilisateurs, selon leurs droits.

Interfaces

Le logiciel comprend en standard des outils d'intégration de données quel que soit le format.

- On peut ainsi envisager des écritures directes dans les bases de données si une application en périphérie le nécessite.
- On peut aussi intégrer par mode ASCII toutes les données possibles.

Côté exportation de données, les formats sont libres à 100% et permettent d'envisager des interfaces avec toutes les applications de gestion existantes, en particulier les logiciels de comptabilité (interface validée avec Ciel, Sybel, Api, Côte Ouest, SAP, Sage 100, Sage 500).

Explorateur SQL et tables libres

Le logiciel comprend en standard un outil complémentaire de recherche dans les bases.

En outre, la structure en base de données permet d'ajouter des tables libres non contenues dans le standard du logiciel.

THALIA INFORMATIQUE
79, boulevard de la République
92430 MARNES LA COQUETTE - FRANCE

Tél
33 1 47 10 91 00

Fax
33 1 47 41 99 37

Mail
infos@thalia-france.com

Web
www.thalia-france.com